OBERBÜRGERMEISTER **FÜR OBERHAUSEN**

#BERGaufOB

THORSTEN BERG

thorsten-berg-2020.de

WIR HALTEN DIE STADT **ZUSAMMEN**

SPD OBERHAUSEN

FÜR **ALSTADEN-WEST** IN DEN RAT

DIETMAR LOOK

„Gestalten Sie die Zukunft von Alstaden mit!“

WIR HALTEN DIE STADT **ZUSAMMEN**

SPD OBERHAUSEN

DIETMAR
LOOK
Möhnestraße 15
46049 Oberhausen

PERSÖNLICH

Geboren:
1950 in Oberhausen

Familienstand:
verheiratet,
ein erwachsener Sohn

Beruf:
Rentner, zuvor 36 Jahre bei den Stadtwerken Duisburg

ENGAGEMENT

1. Vorsitzender
SG Hibernia Alstaden

Bürgertreff Ruhrpott e. V.

Ehemals Betriebsrat

SPD-Mitglied seit 1997

Liebe Mitbürgerinnen und Mitbürger,

wohlfühlen in Alstaden – unter diesem Motto möchte ich Sie in den kommenden Jahren einladen, gemeinsam mit mir als Ihrem Stadtverordneten für Alstaden-West unseren Stadtteil voranzubringen.

Alstaden ist ein Stadtteil mit hoher Wohnqualität. Kernstück der Freizeitgestaltung ist der Ruhrpark mit Ruhrdeich und Biotop. Die Oase der Alstadenerinnen und Alstadener verfügt über einen hohen Freizeit- und Erholungswert. Dazu zählt auch die Anbindung an den Ruhrtalradweg, der unseren Stadtteil mit den Nachbarstädten Mülheim und Duisburg verbindet.

Doch in Alstaden gibt es auch Herausforderungen, die ich mit Ihrer Unterstützung als Mitglied des Stadtrates angehen möchte. Daher bitte ich Sie am 13. September um Ihre Stimme.

Ihr

Dietmar Look

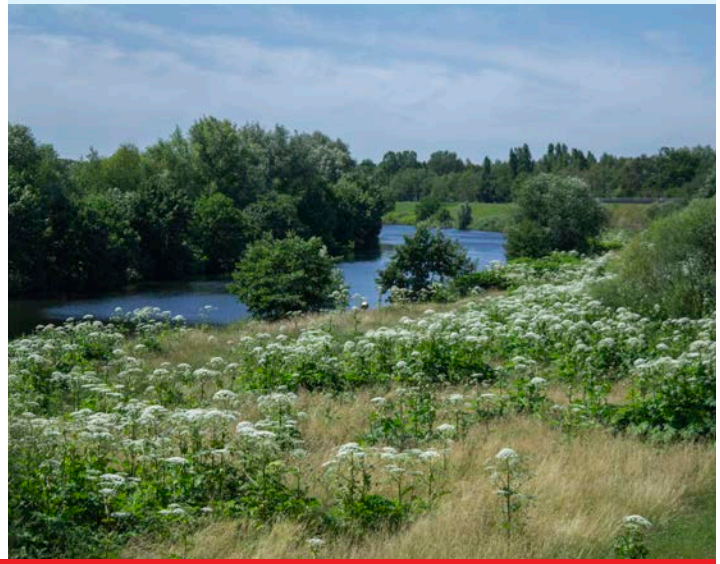

MEINE **SCHWERPUNKTE** *FÜR ALSTADEN UND OBERHAUSEN*

- Ausbau von Sportstätten
- Schaffung von mehr Einzelhandel im Stadtteil
- Erschließung des Styrumer Pfads

NEHMEN SIE **KONTAKT** *MIT MIR AUF*

@ **dietmar.look@spd-oberhausen.de**

0151 52306857

THORSTEN **BERG:** *6 RICHTIGE* **FÜR OBERHAUSEN**

1. *Für* **SOZIALE GERECHTIGKEIT**
– wir lassen niemanden zurück!

2. *Für* **GLEICHE BILDUNGSCHANCEN** *von Anfang an*
– wir sorgen endlich für genügend Kita-Plätze!

3. *Für* **DIGITALEN SCHULUNTERRICHT**
– jedem Kind ein Schul-Tablet!

4. *Für* **NEUE WIRTSCHAFTLICHE KOMPETENZ**
– wir sichern und schaffen neue Arbeitsplätze, auch durch den Ausbau unserer Wirtschaftsförderung!

5. *Für* **AKTIVEN KLIMASCHUTZ**
– unter anderem durch neue Verkehrskonzepte, denn Klimaschutz ist Menschenrecht!

6. *Für* **KLARE KANTE GEGEN RECHTS**
– wir sind das Bollwerk gegen Rassismus und wachsenden Rechtsextremismus!

Lassen Sie uns gemeinsam für eine gute Zukunft unserer Heimatstadt Oberhausen arbeiten. Unterstützen Sie mich und die Kandidatinnen und Kandidaten der SPD bei der Kommunalwahl am 13. September.

Ihr Thorsten Berg
SPD-Oberbürgermeister-Kandidat